

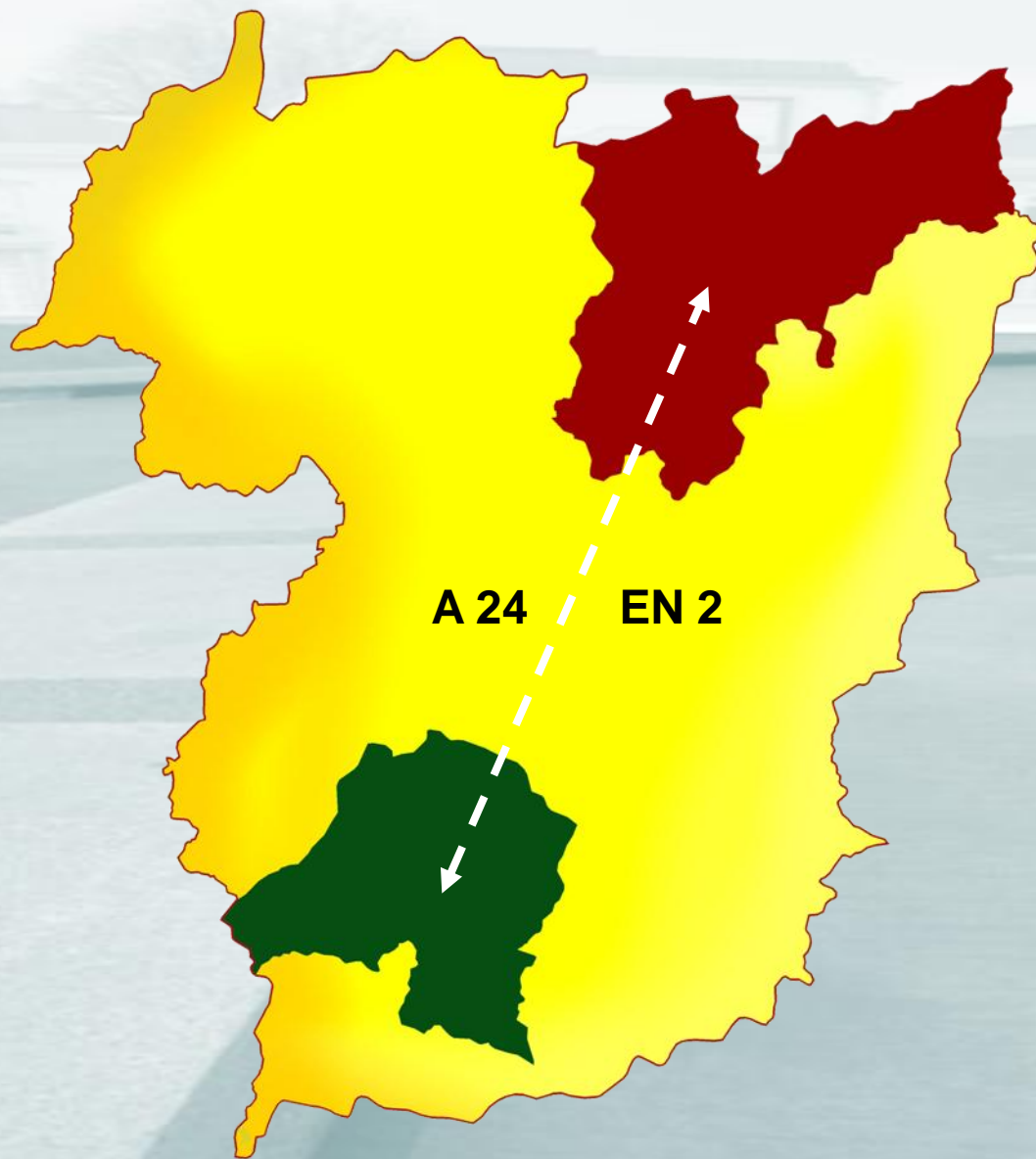

LARGO GENERAL SILVEIRA, CHAVES



LOCALIZAÇÃO E EVOLUÇÃO HISTÓRICA



LOCALIZAÇÃO

PALEOLÍTICO - vestígios presentes na região revelam actividade humana

PRÉ-ROMANO, nos **CASTROS** – cultura castreja

séc. I - domínio de **TITO FLÁVIO VESPASIANO**, cujas legiões se instalam no vale fértil do Tâmega, fortificando alguns castros da região e concentrando populações em urbes. A ele se devem: o nome da cidade (**Aquae Flaviae**); elevação a Município em 78 d.C.; construção da **PONTE DE TRAJANO**, por onde passaria a **VIA BRACARA - ASTÚRICA**; construção das “**POLDRAS**”; construção das **TERMAS** (no actual *Jardim do Tabolado*)

séc. III – invasão e destruição da urbe pelos **BÁRBAROS** (Suevos, Visigodos e Alanos)

séc. VIII – conquistada pelos **ÁRABES**

séc. IX - conquistada aos mouros por D. Afonso, Rei de Leão, a cidade é reconstruída e é erigido o **CASTELO**

séc. X - conquistada novamente pelos Árabes

séc. XI - reconquistada aos mouros por D. Afonso III, Rei de Leão que a manda reconstruir, povoar e cercar de **MURALHAS**

1160 - Chaves integra o pequeno país que já então era **PORTUGAL**

15 de Maio de 1258 - **PRIMEIRA CARTA DE FORAL** por **D. AFONSO III** – o bolonhês que ali terá desposado D. Beatriz em 1253

Séc. XVI - 7 de Dezembro de 1514 - é concedida a segunda carta de foral, o **FORAL NOVO**, por **D. MANUEL I**, e são construídos os dois **FORTES**, o de **S. Francisco** (com aproveitamento do convento franciscano de N^a S^a do Rosário) e o de **S. Neutel**, importantes na defesa da cidade durante as Invasões Francesas

Séc. XVII - Janeiro de 1685 – edificação do **Convento das Freiras de N^a S^a a Conceição**

12 de Março de 1929 - Chaves elevada à categoria de **CIDADE** pelo **Decreto 16 621**



EVOLUÇÃO HISTÓRICA



PONTE ROMANA PONTE DE TRAJANO

1904 anos

150 metros

(séc. I)



EVOLUÇÃO HISTÓRICA

TERMAS CALDAS

(desde o séc. I)



EVOLUÇÃO HISTÓRICA

IGREJA MATRIZ



PRAÇA DE CAMÕES



EVOLUÇÃO HISTÓRICA



CASTELO

(séc. IX)



EVOLUÇÃO HISTÓRICA

FORTES
S. FRANCISCO
S. NEUTEL
(séc. XVI)

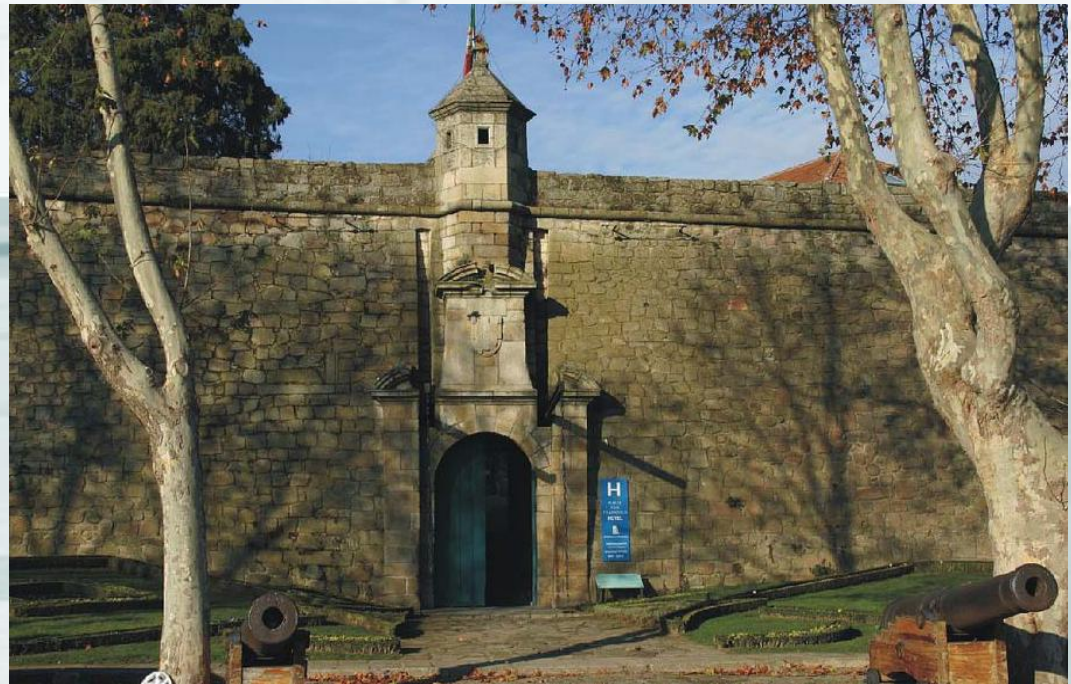

EVOLUÇÃO HISTÓRICA

CONVENTO DAS **FREIRAS** DE N^a S^a DA CONCEIÇÃO

Actualmente Escola Secundária Fernão de Magalhães

(Janeiro de 1685)



EVOLUÇÃO HISTÓRICA

LOCAIS MAIS EMBLEMÁTICOS: VISÃO DE CONJUNTO



EVOLUÇÃO HISTÓRICA



LARGO | PRAÇA | JARDIM ATÉ AOS ANOS 90



LOCALIZAÇÃO



Rua de S. António

Rua do Olival

LOCALIZAÇÃO

EDIFICADO

Liceu
Edifício dos Bombeiros
Outros

LARGO / PRAÇA / JARDIM

Dois canteiros
sobrelevados

Relvado?

Sebe de arbustivas?

Alinhamento de árvores

Candeeiros da época



CARACTERIZAÇÃO



Liceu

EDIFICADO

Edifício dos Bombeiros

Edifício dos Correios

Outros

LARGO / PRAÇA / JARDIM

Piso em cubo de granito

5 canteiros sobrelevados com
anuais e subarbustivas

topiária

Alinhamento de árvores

2 a 3 taças com água

Bancos de madeira ladeados
por vasos de arbustivas

Candeeiros da época

Estátua



CARACTERIZAÇÃO

EDIFICADO

Liceu
Edifício dos Bombeiros
Edifício dos Correios
Outros

LARGO / PRAÇA / JARDIM

Piso em calçada à Portuguesa
Arruamento com cubo de granito
5 canteiros sobrelevados com
anuais e subarbustivas e topiária
Alinhamento de árvores
2 a 3 taças com água
Bancos de madeira ladeados por
vasos de arbustivas
Candeeiros da época
Esplanadas na calçada



CARACTERIZAÇÃO



Liceu

EDIFICADO

Edifício dos Bombeiros

Edifício dos Correios

Outros

LARGO / PRAÇA / JARDIM

Calçada à Portuguesa

5 canteiros sobrelevados com anuais, subarbustivas e topiária

Alinhamento de árvores

2 a 3 taças com água

Bancos com ripado de madeira e ferro

Candeeiros da época

Papeleiras

Quiosque



CARACTERIZAÇÃO

Identifica-se com a Estrutura Verde e Ecológica da Cidade

Representa o espírito do local, o
“*Genius loci*”

Grande área de cobertura vegetal

Qualidade cromática das espécies vegetais



INTERPRETAÇÃO



Elevada percentagem de permeabilidade superficial

Meio aberto à socialização

Fachadas enquadradas e embelezadas

Identificação das pessoas com o espaço



INTERPRETAÇÃO

Falta de espaço para
actividades mais
versáteis

Falta de ligação funcional
com os serviços
periféricos

Tráfego automóvel



INTERPRETAÇÃO



LARGO | PRAÇA | JARDIM NA ACTUALIDADE

“(...) Originalmente com o seu traçado muito orientado para o tráfego automóvel, à imagem de uma rotunda comprida à volta da qual os carros circulavam e estacionavam (...)”

“(...) O desenho da placa central apresentava um pormenor cuidadoso, com jardins bem mantidos e fontes detalhadas, que pecavam apenas por falta de escala em relação ao conjunto do largo e por possuir um pendor excessivamente decorativo e de época para um espaço no encontro dos eixos principais da Estrutura Histórica. (...)”

In www.arpas.pt



ACTUALIDADE

“(...) Originalmente com o seu traçado muito orientado para o tráfego automóvel, à imagem de uma rotunda comprida à volta da qual os carros circulavam e estacionavam (...)”

“(...) O desenho da placa central apresentava um pormenor cuidadoso, com jardins bem mantidos e fontes detalhadas, que pecavam apenas por falta de escala em relação ao conjunto do largo e por possuir um pendor excessivamente decorativo e de época para um espaço no encontro dos eixos principais da Estrutura Histórica. (...)”

In www.arpas.pt



ACTUALIDADE

- **ARPAS** é uma empresa de Arquitectos Paisagistas
- O actual projecto, da sua autoria, foi o primeiro classificado do Concurso Público da Câmara Municipal de Chaves de **“DESENHO URBANO DE REMODELAÇÃO DO LARGO DAS FREIRAS”**
- **375 000 €**

In www.arpas.pt



ACTUALIDADE



Chaves - Simplesmente Freiras

© Fer.Ribeiro

ACTUALIDADE

PRAÇA

Lateral

- Cubo granito cinzento (5x5cm)

Central

- Lajeta de vidroaço

Escadas

- Blocos maciços de granito

Caldeiras

- Barra de aço sobre sapata de betão (circulares e rectangulares)

Cantoneiras em sapata de betão simples.



ACTUALIDADE | MATERIAIS



Interior

- Laje de granito com godo rolado de rio

Capeamento

- Laje de granito

Revestimento do muro

- Laje de granito

Pormenores

- Lancil de lajetas de granito
- Pavimento frente à fonte com lajetas penteadas

OUTROS MATERIAIS

Betão e aço

- Betão restante 20/25 (fundações e estrutura)
- Aço A400(fundações e estrutura)
A500 (redes electrosoldadas)

Mobiliário

- Bancos, bebedouros, caixotes do lixo

Iluminação

- Elementos em inox e em aço

Estrada

- Lancil de rampeado de lajetas de granito sobre sapata de betão simples



ACTUALIDADE | MATERIAIS

Viola tricolor
Amor-perfeito



Cercis siliquastrum
Olaia



Magnolia x soulangeana
Magnólia-chinesa

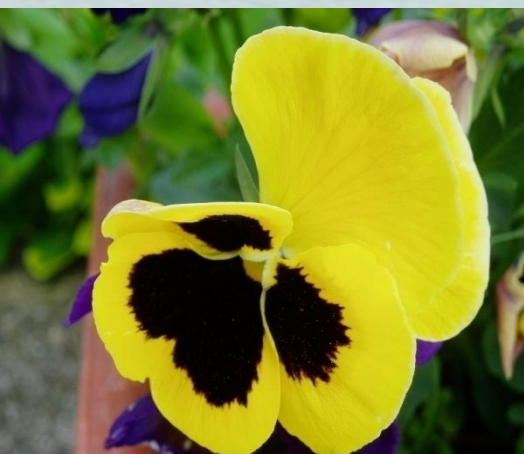

ACTUALIDADE | VEGETAÇÃO

Descampado;

Falta de ligação entre as fachadas e os elementos exteriores;

Utilização de alguns materiais não autóctones;

Grande área impermeável;

Área de grande exposição solar.



ACTUALIDADE | PROBLEMAS

Falta de vegetação - falta de sombras;

Materiais sem especificidade para o uso;

Falta de unidade para com a restante estrutura Verde da Cidade;

Caldeiras pequenas para as Árvores;

Falta de identidade entre as pessoas e o espaço construído.



ACTUALIDADE | PROBLEMAS



PROPOSTA DE INTERVENÇÃO

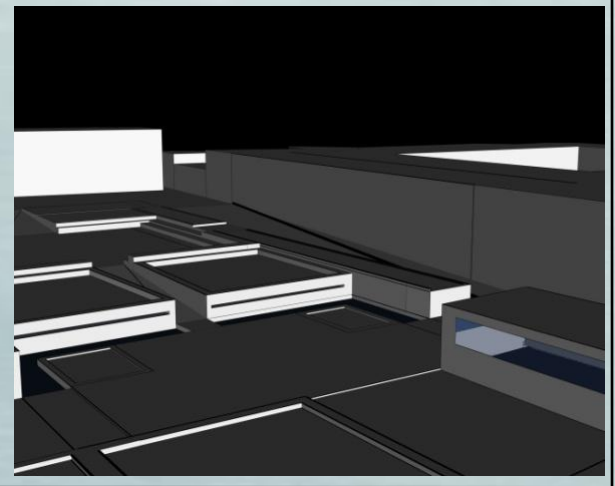
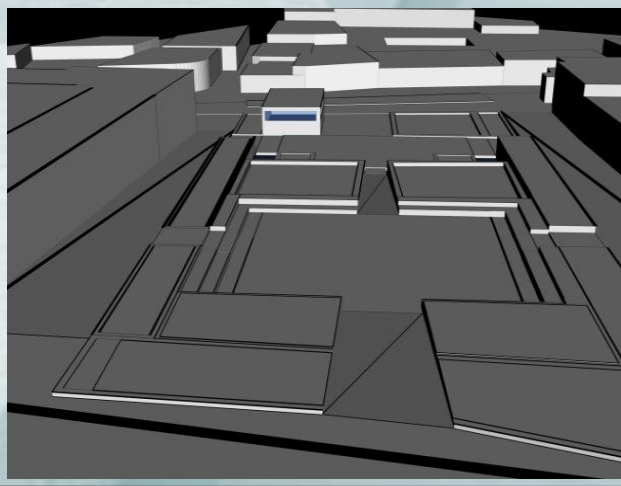
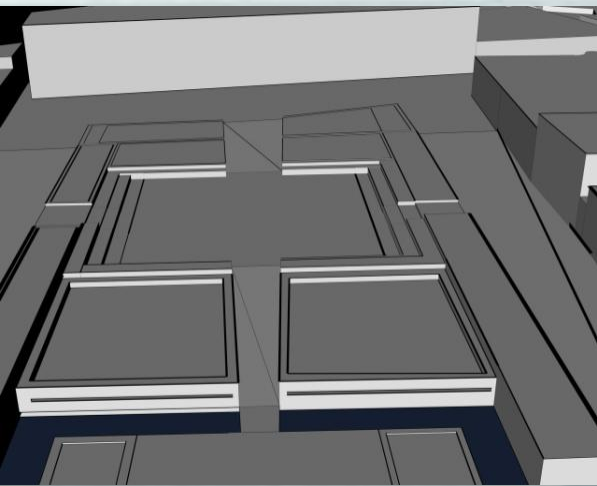

PROPOSTA | ANÁLISE



PROPOSTA | ANÁLISE

Espaço

- Zonas de lazer e estadia;
- Zonas de contemplação;
- Acessos rápidos;
- Biodiversidade vegetal;



PROPOSTA | ANÁLISE



PROPOSTA | ANÁLISE

Espaço

- Zonas de lazer e estadia;
- Maior Socialização
- Caldeiras bem dimensionadas;
- Espelho de água;

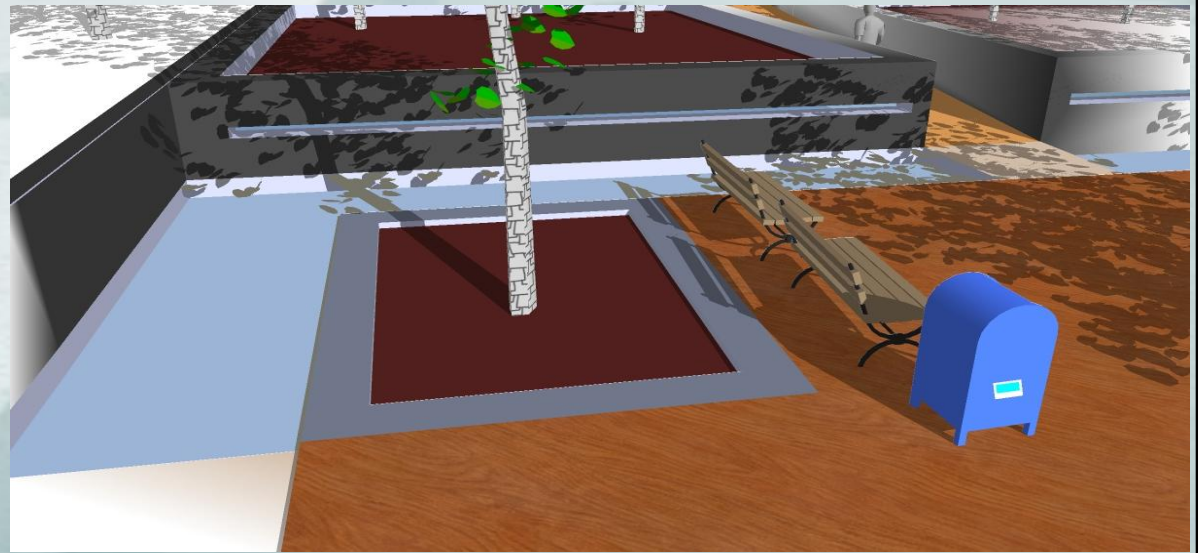
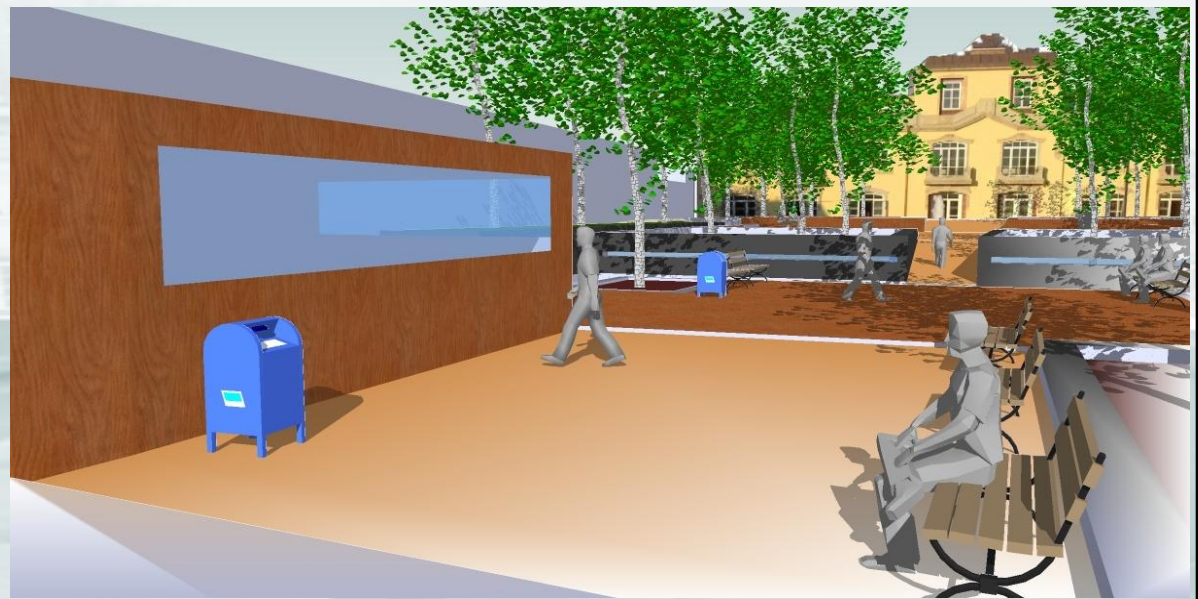

PROPOSTA | ANÁLISE

- Dinamismo | Água;
- Conforto Bioclimático;

- Maior área de plantação;
- Maior área de sombra;

PROPOSTA | ANÁLISE

- Área de lazer;

- Melhor relação entre o construído e o natural;

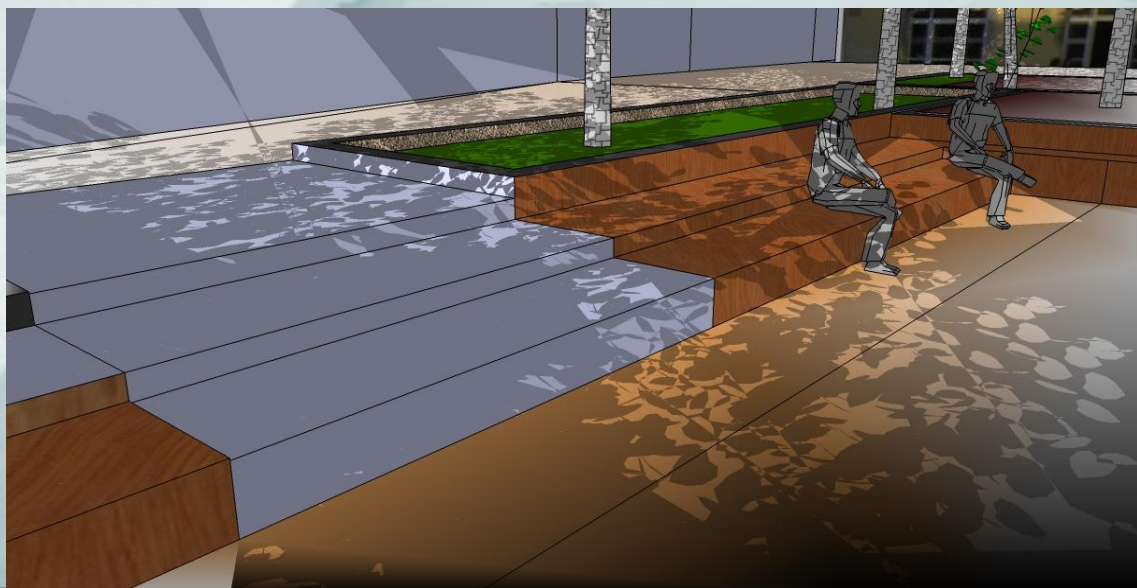
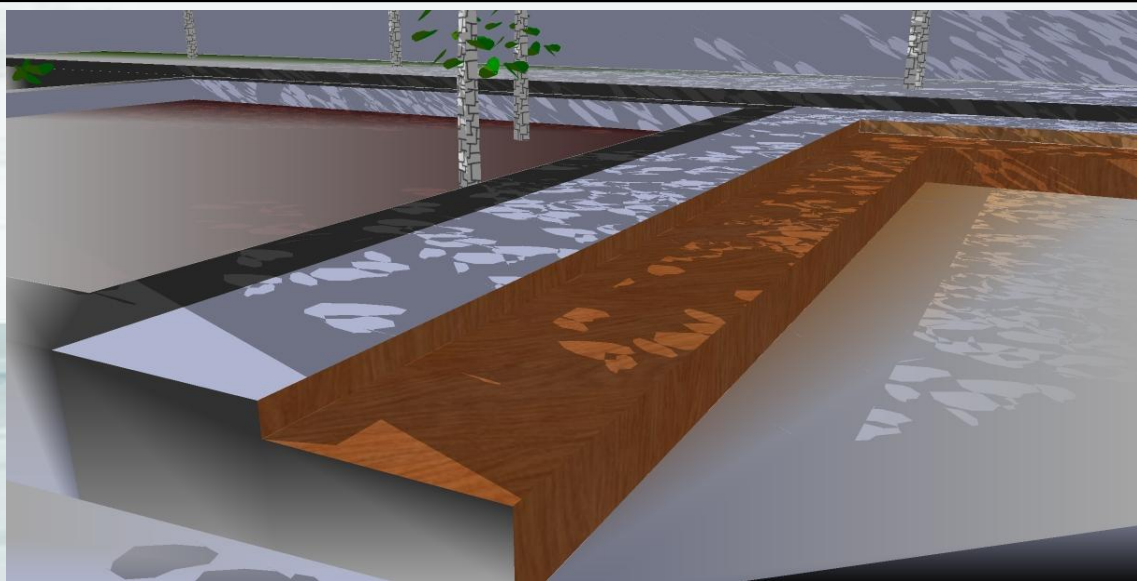

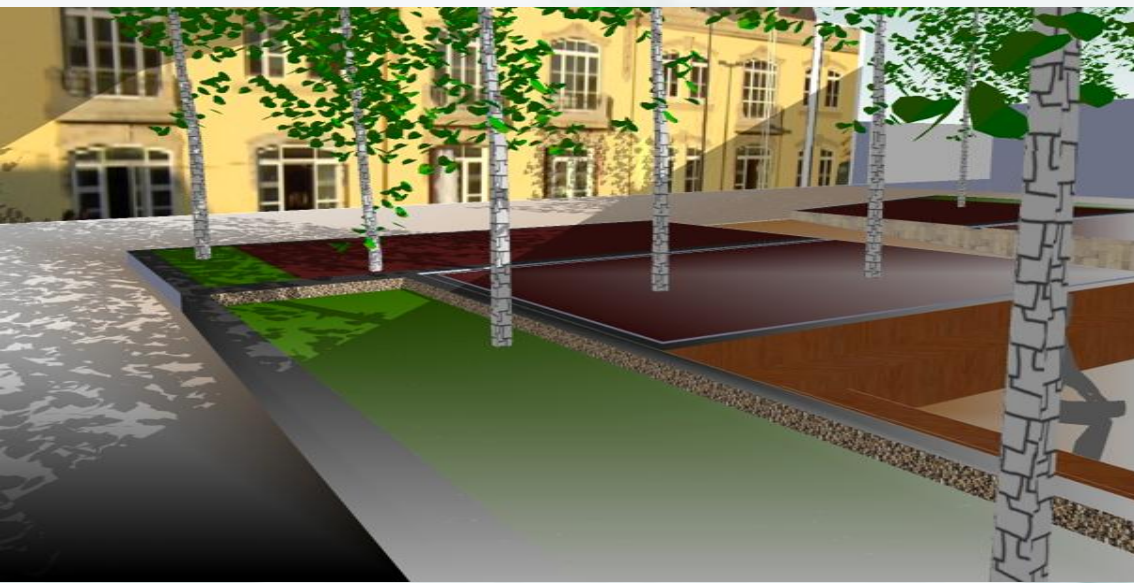

- Acessos rápidos e eficazes;



PROPOSTA | ANÁLISE

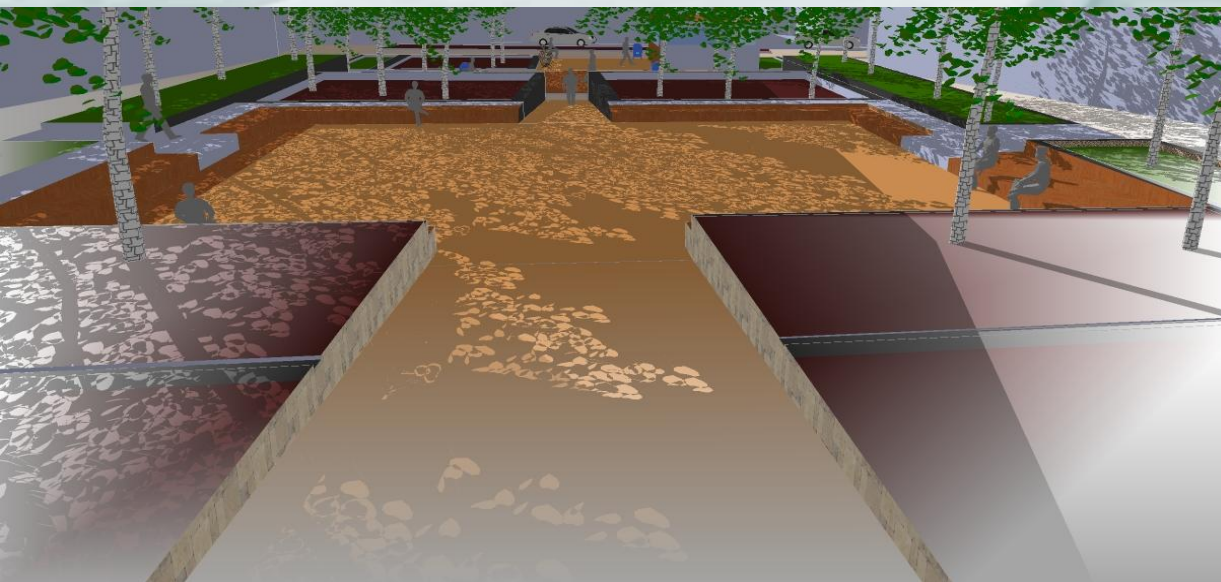
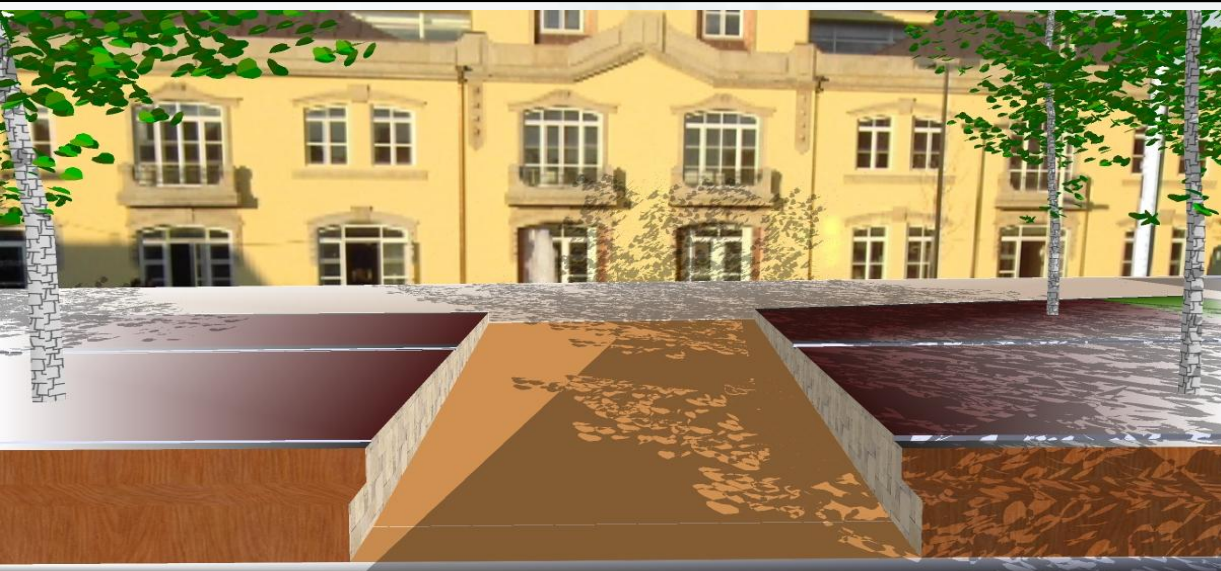

- Criar pontos de fuga, para visualizar rapidamente o património histórico do local;



PROPOSTA | ANÁLISE

Pavimentos laterais

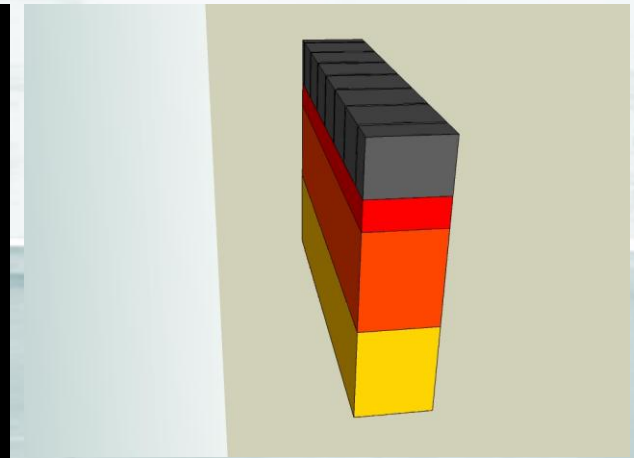
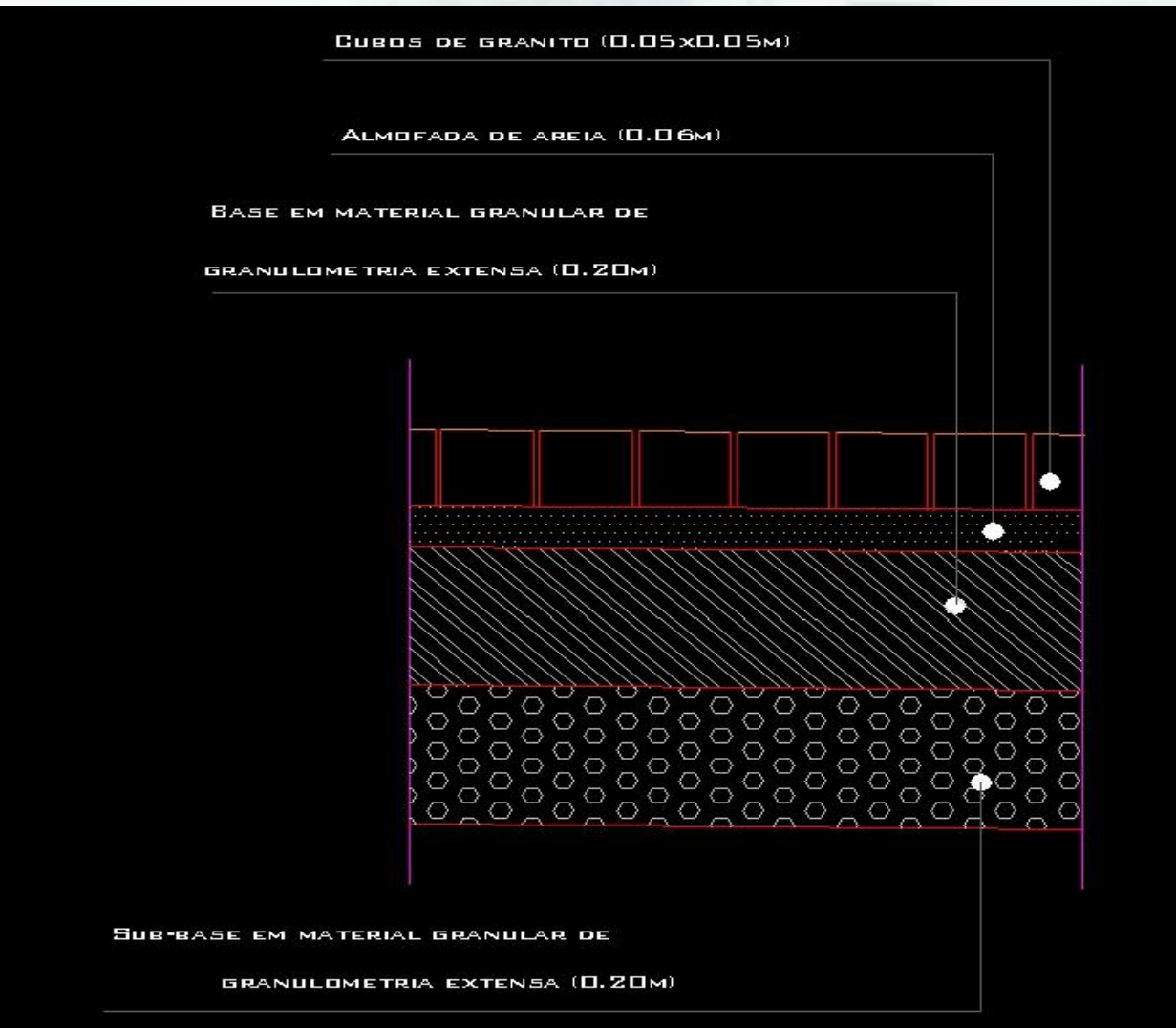

- Cubo de granito cinzento



PROPOSTA | MATERIAIS

Zona de lazer

LAJE DE GRANITO QUADRADAS COM DIMENSÕES DE 0,7*0,7*0,15 M

HERVADO CORTADO(50% FESTUCAS,50%TREVOS)

SOLO VEGETAL E AREIA

MATERIAL DE GRANULOMETRIA EXTENSA (0,15m)

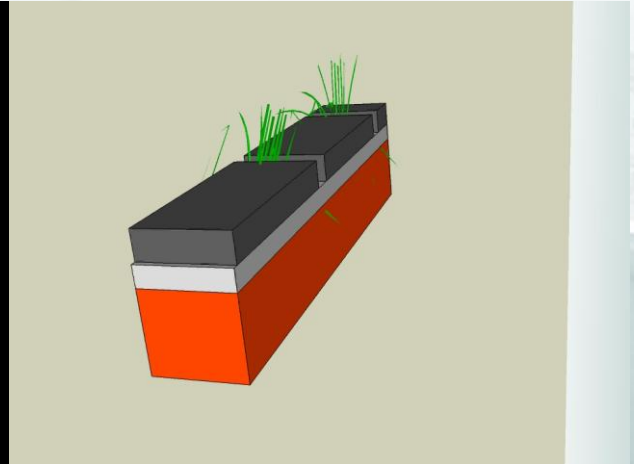

- Laje de granito amarelo



PROPOSTA | MATERIAIS

Zona de lazer

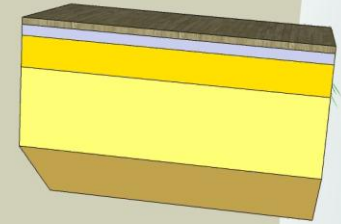

PROPOSTA | MATERIAIS

Deck

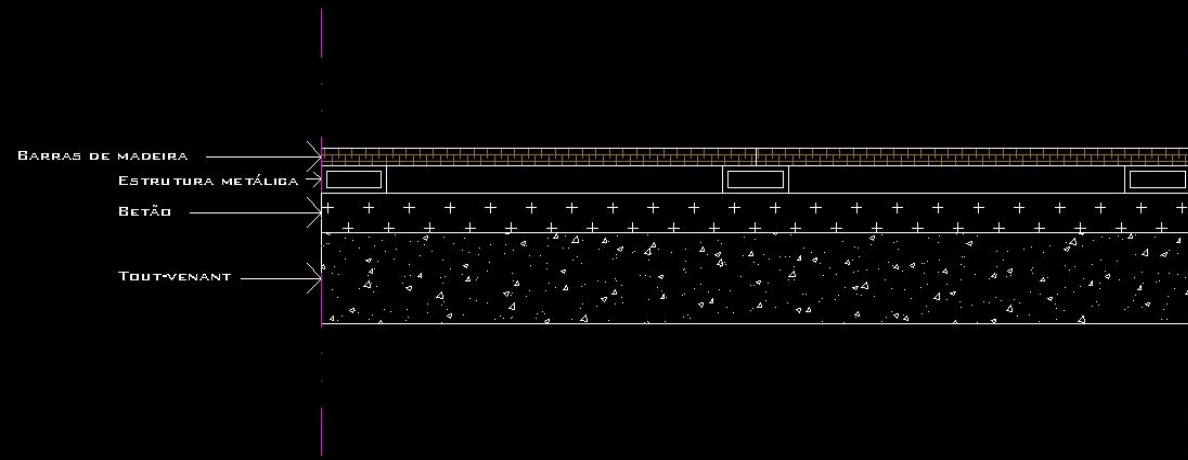

- Deck de madeira em tons escuros



PROPOSTA | MATERIAIS

Espelho de água

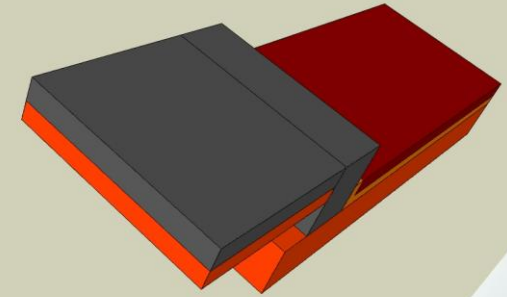
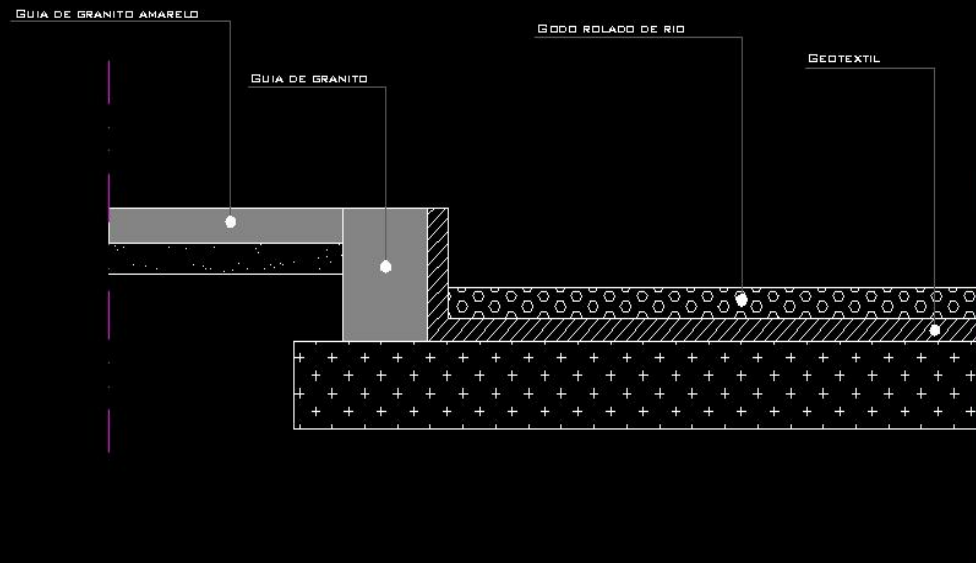

- Godo de rio



PROPOSTA | MATERIAIS

• Árvores



Prunus ceracifera



Cercis siliquastrum



Quercus coccinea

• Anuais



Violeta Tricolor

• Herbáceas



Festuca punctoria

PROPOSTA | VEGETAÇÃO